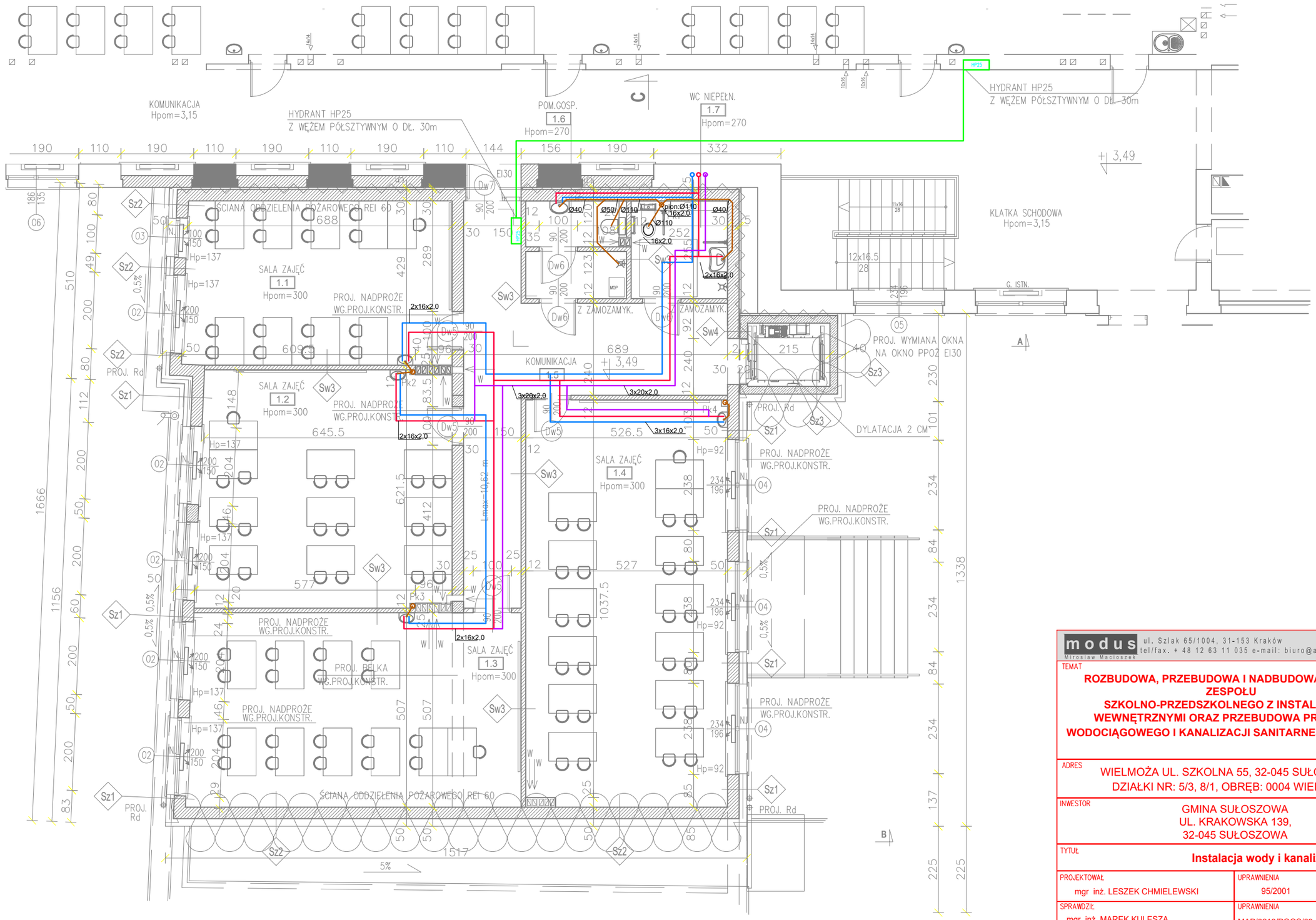

modus Mirosław Macioszek
ul. Szlak 65/1004, 31-153 Kraków
tel/fax. + 48 12 63 11 035 e-mail: biuro@architekci-modus.pl

TEMAT

ROZBUDOWA, PRZEBUDOWA I NADBUDOWA BUDYNKU ZESPOŁU SZKOLNO-PRZEDSZKOLNEGO Z INSTALACJAMI WEWNĘTRZNYMI ORAZ PRZEBUDOWA PRZYŁĄCZA WODOCIĄGOWEGO I KANALIZACJI SANITARNEJ W WIELMOŻY

ADRES

WIELMOŻA UL. SZKOLNA 55, 32-045 SUŁOSZOWA,
DZIAŁKI NR: 5/3, 8/1, OBRĘB: 0004 WIELMOŻA

INWESTOR

GMINA SUŁOSZOWA
UL. KRAKOWSKA 139,
32-045 SUŁOSZOWA

TYTUŁ

Instalacja wody i kanalizacji

PROJEKTOWAŁ	UPRAWNIENIA	PODPIS
mgr inż. LESZEK CHMIELEWSKI	95/2001	
SPRAWDZIŁ: mgr inż. MAREK KULESZA	UPRAWNIENIA: MAP/0218/POOS/09	PODPIS

BRANŻA	DATA	FAZA	SKALA	NR RYSUNKU
SANITARNA	08.2025	PT	1:100	WK2

WYMIARY SPRAWDZIĆ NA BUDOWIE, W RAZIE NIEZGODNOŚCI SKONTAKTOWAĆ SIĘ Z PROJEKTANTEM
WSZYSTKIE ZMIANY UZGADNIAĆ Z PROJEKTANTEM W RAMACH NADZORU AUTORSKIEGO